

## ΧΡΟΝΟΔΙΑΓΡΑΜΜΑ ΩΡΙΜΑΝΣΗΣ ΕΡΓΩΝ ΣΥΛΛΟΓΗΣ - ΕΠΕΞΕΡΓΑΣΙΑΣ - ΔΙΑΘΕΣΗΣ ΛΥΜΑΤΩΝ ΣΤΗ ΘΑΛΑΣΣΑ

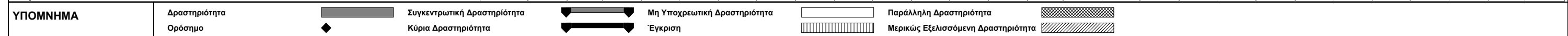
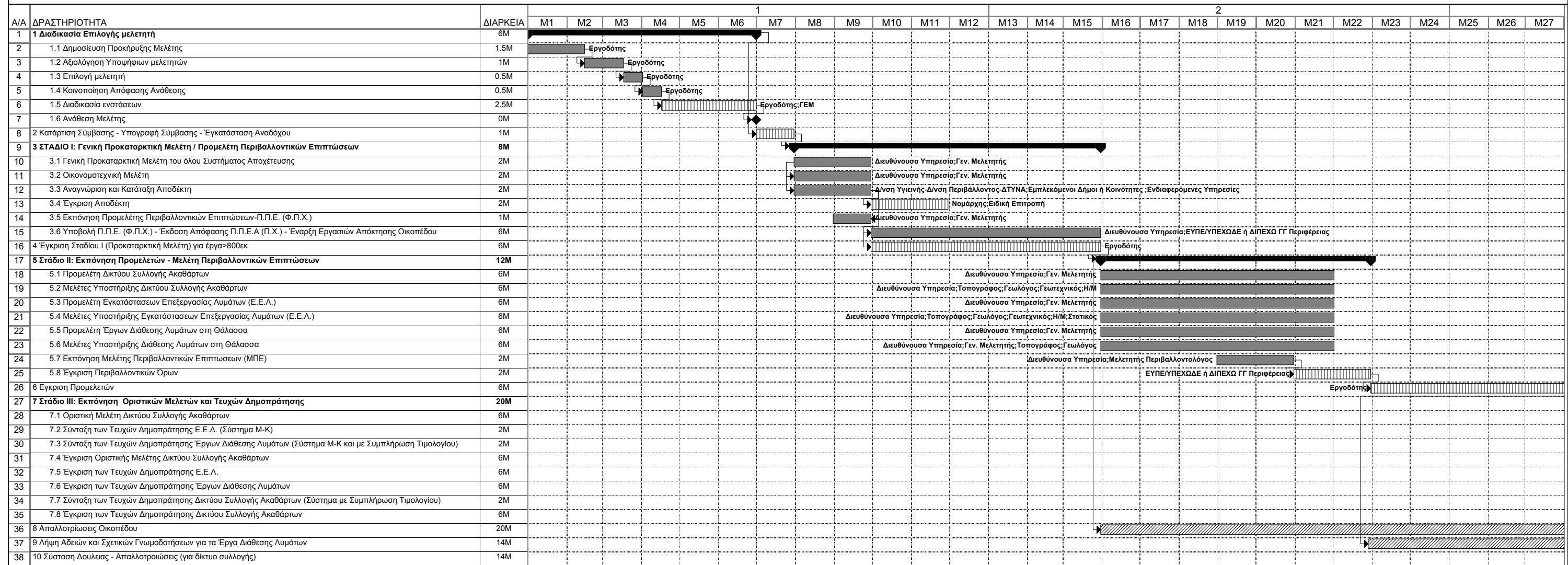

**ΧΡΟΝΟΔΙΑΓΡΑΜΜΑ ΩΡΙΜΑΝΣΗΣ ΕΡΓΩΝ ΣΥΛΛΟΓΗΣ - ΕΠΕΞΕΡΓΑΣΙΑΣ - ΔΙΑΘΕΣΗΣ ΛΥΜΑΤΩΝ ΣΤΗ ΘΑΛΑΣΣΑ**

Α/Α	ΔΡΑΣΤΗΡΙΟΤΗΤΑ	ΔΙΑΡΚΕΙΑ	3										4														
			M28	M29	M30	M31	M32	M33	M34	M35	M36	M37	M38	M39	M40	M41	M42	M43	M44	M45	M46	M47	M48	M49	M50	M51	M52
1	1 Διαδικασία Επιλογής μελετητή	6M																									
2	1.1 Δημοσίευση Προκήρυξης Μελέτης	1.5M																									
3	1.2 Αξιολόγηση Υποψηφίων μελετητών	1M																									
4	1.3 Επιλογή μελετητή	0.5M																									
5	1.4 Κοινοποίηση Απόφασης Ανάθεσης	0.5M																									
6	1.5 Διαδικασία ενστάσεων	2.5M																									
7	1.6 Ανάθεση Μελέτης	0M																									
8	2 Κατάρτιση Σύμβασης - Υπογραφή Σύμβασης - Έγκατάσταση Αναδόχου	1M																									
9	<b>3 ΣΤΑΔΙΟ I: Γενική Προκαταρκτική Μελέτη / Προμελέτη Περιβαλλοντικών Επιπτώσεων</b>	<b>8M</b>																									
10	3.1 Γενική Προκαταρκτική Μελέτη του όλου Συστήματος Αποχέτευσης	2M																									
11	3.2 Οικονομοτεχνική Μελέτη	2M																									
12	3.3 Αναγνώριση και Κατάταξη Αποδέκτη	2M																									
13	3.4 Έγκριση Αποδέκτη	2M																									
14	3.5 Εκπόνηση Προμελέτης Περιβαλλοντικών Επιπτώσεων-Π.Π.Ε. (Φ.Π.Χ.)	1M																									
15	3.6 Υποβολή Π.Π.Ε. (Φ.Π.Χ.) - Έκδοση Απόφασης Π.Π.Ε.Α (Π.Χ.) - Έναρξη Εργασιών Απόκτησης Οικοπέδου	6M																									
16	4 Έγκριση Σταδίου I (Προκαταρκτική Μελέτη) για έργα>800εκ	6M																									
17	<b>5 Στάδιο II: Εκπόνηση Προμελετών - Μελέτη Περιβαλλοντικών Επιπτώσεων</b>	<b>12M</b>																									
18	5.1 Προμελέτη Δικτύου Συλλογής Ακαθάρτων	6M																									
19	5.2 Μελέτες Υποστήριξης Δικτύου Συλλογής Ακαθάρτων	6M																									
20	5.3 Προμελέτη Εγκατάστασεων Επεξεργασίας Λυμάτων (Ε.Ε.Λ.)	6M																									
21	5.4 Μελέτες Υποστήριξης Εγκατάστασεων Επεξεργασίας Λυμάτων (Ε.Ε.Λ.)	6M																									
22	5.5 Προμελέτη Έργων Διάθεσης Λυμάτων στη Θάλασσα	6M																									
23	5.6 Μελέτες Υποστήριξης Διάθεσης Λυμάτων στη Θάλασσα	6M																									
24	5.7 Εκπόνηση Μελέτης Περιβαλλοντικών Επιπτώσεων (ΜΠΕ)	2M																									
25	5.8 Έγκριση Περιβαλλοντικών Όρων	2M																									
26	6 Έγκριση Προμελετών	6M																									
27	<b>7 Στάδιο III: Εκπόνηση Οριστικών Μελετών και Τευχών Δημοπράτησης</b>	<b>20M</b>																									
28	7.1 Οριστική Μελέτη Δικτύου Συλλογής Ακαθάρτων	6M																									
29	7.2 Σύνταξη των Τευχών Δημοπράτησης Ε.Ε.Λ. (Σύστημα Μ-Κ)	2M																									
30	7.3 Σύνταξη των Τευχών Δημοπράτησης Έργων Διάθεσης Λυμάτων (Σύστημα Μ-Κ και με Συμπλήρωση Τιμολογίου)	2M																									
31	7.4 Έγκριση Οριστικής Μελέτης Δικτύου Συλλογής Ακαθάρτων	6M																									
32	7.5 Έγκριση των Τευχών Δημοπράτησης Ε.Ε.Λ.	6M																									
33	7.6 Έγκριση των Τευχών Δημοπράτησης Έργων Διάθεσης Λυμάτων	6M																									
34	7.7 Σύνταξη των Τευχών Δημοπράτησης Δικτύου Συλλογής Ακαθάρτων (Σύστημα με Συμπλήρωση Τιμολογίου)	2M																									
35	7.8 Έγκριση των Τευχών Δημοπράτησης Δικτύου Συλλογής Ακαθάρτων	6M																									
36	8 Απαλλοτριώσεις Οικοπέδου	20M																									
37	9 Λήψη Αδειών και Σχετικών Γνωμοδοτήσεων για τα Έργα Διάθεσης Λυμάτων	14M																									
38	10 Σύσταση Δουλειάς - Απαλλοτριώσεις (για δίκτυο συλλογής)	14M																									

**ΥΠΟΜΝΗΜΑ**

Δραστηριότητα	Συγκεντρωτική Δραστηριότητα	Μη Υποχρεωτική Δραστηριότητα	Παράλληλη Δραστηριότητα
Ορόσημο	Κύρια Δραστηριότητα	Έγκριση	Μερικώς Εξελισσόμενη Δραστηριότητα

ΣΥΜΒΟΥΛΟΣ: Κ/ΕΙΑ ΝΑΜΑ - ΜΑΡΝΕΤ - ΣΑΛΦΩ  
ΥΡΕΤΗΘ/ΕΡ8/ε-WD-PA.0

Κωδ. Αρ. Τεύχους:	0Δ-Α-1.0
Κατάστ. Εγγρ.:	Σχέδιο
Ημερομηνία:	20/08/2002
Έκδοση:	0